

business process ideas & solutions

bpi solutions
bpm & dms



bpi connect

Komfortables digitales Aktenmanagement
im Zusammenspiel mit dg hyparchive

solutions
bpi



Mit bpi connect stellt bpi solutions eine Modulreihe zur Vereinfachung der Abläufe im Arbeitsalltag mit der Archivierungs- und Dokumenten- Managementlösung dg hyparchive bereit

dg hyparchive

Das elektronische Archivierungs- und Dokumentenmanagementsystem dg hyparchive von data-global GmbH bietet umfangreiche Funktionen für die komfortable Bearbeitung, sichere Archivierung und effiziente Verwaltung von Dokumenten. dg hyparchive stellt das Rückgrat für die für die Archivanwendungen im Rahmen des Unified-Archiving-Ansatzes dar. Diese Archivanwendungen sind Lösungen für Standardanforderungen. Das von SAP zertifizierte Produkt dg erp erlaubt die Archivierung von SAP Dokumenten über die standardisierte ArchiveLink-Schnittstelle. dg mail bietet die leistungsfähige Archivierung von E-Mails für Microsoft Exchange und Lotus Notes. Mit dg office kann aus Microsoft Office Applikationen auf dg hyparchive direkt auf Dokumente in Archiven zugegriffen werden.

bpi connect - Integrationen von bpi solutions

Weitere komfortable Archiv-Funktionserweiterungen und Integrationen für dg hyparchive werden von bpi solutions individuell auf Kundenanforderung realisiert. Die Lösungen sind im Laufe der Jahre aus Kundenanforderungen entstanden und jetzt als Standardmodule verfügbar. Mit bpi connect steht eine Modulreihe zur Einbindung von dg hyparchive u.a. in Ihre SAP-Welt vor. Die Voraussetzung ist die Anbindung von dg hyparchive über den Standard ArchiveLink an SAP

Digitales Aktenmanagement

bpi connect erfüllt die Anforderungen an die optimierte, digitale Verwaltung von Vorgangsakten. Ihr Einsatz erlaubt die Einführung diverser hierarchischer Vorgangsakten, welche aus SAP, MS Office-Applikationen und dem bpi Sales Performer heraus ansteuerbar sind.

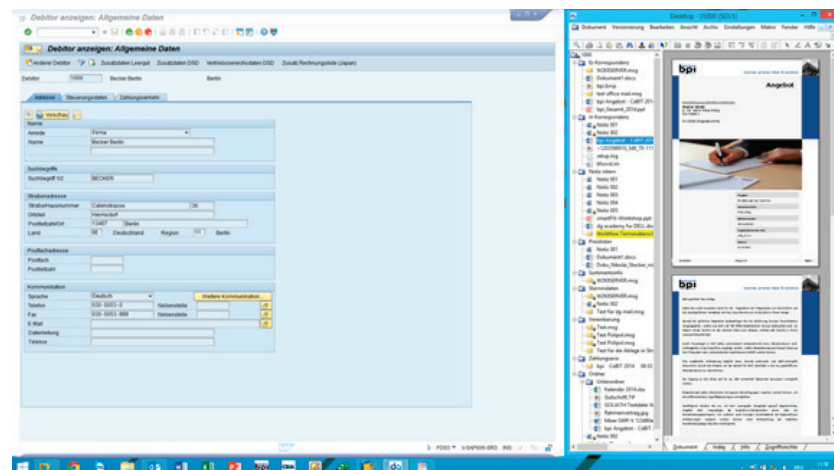
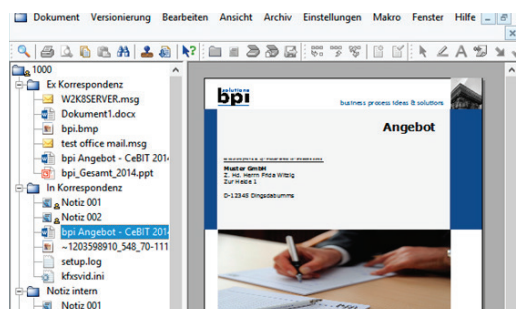

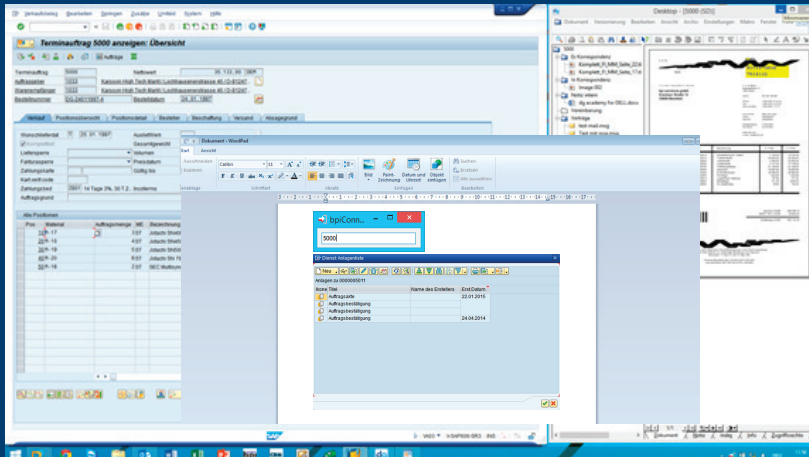

Aktenpflege per Drag & Drop

bpi connect bildet das fehlende Bindeglied zwischen Vorgängen in SAP und „beliebigen“ Dokumenten unabhängig von der erzeugenden Applikation und unterstützt Entwicklungen und Strukturen im Unternehmen aktiv mit zu gestalten.

Durch Neuanlagen in SAP, z.B. eines Auftrags, können automatisiert vordefinierte leere Altenstrukturen (Hauptregister mit verschachtelten Unterregistern, z.B. Vertriebsakte) in dg hyparchive angelegt werden. Diese können per Drag & Drop aus dem Filesystem oder anderen unterstützenden Applikationen befüllt werden.

Darüber hinaus wird in SAP mit dem Druck weiterer zugehöriger Dokumente (Rechnung, Lieferschein, Gutschrift) ermittelt, welchem Auftrag und somit welcher Vertriebsakte diese Dokumente angehören. Im Vorfeld wird festgelegt, welche Dokumentenart in welches Register oder ausgewähltes Unterregister abgespeichert wird. Dies ist ein synchroner Vorgang, d.h. mit dem Druck der Dokumente befindet sich die Dokumente, bzw. optional einstellbar, ein Link des Originaldokuments direkt in der Akte.

Vom Client-PC (Systray) werden durch Angabe von der Aktenart und der Aktennummer einfach neue Aktenstrukturen erzeugt, welche direkt mit SAP verknüpft werden können. Automatisch öffnet sich anschließend der dg hyparchive Desktop. Dokumente lassen sich einfach per Drag & Drop archivieren.

Einfach übersichtlich

Aus SAP heraus und aus dem bpi Sales Perfomer werden die verwendeten Transaktionen überwacht. Voreinstellungen erlauben bei registrierten „Fenstern“ bzw. Transaktionen den automatisierten Start des dg hyparchive Desktops und die Anzeige der entsprechenden Akte. Hierzu kann die führende Applikation, z.B. das Fenster der SAP-Benutzeroberfläche auf 66% des Bildschirms verkleinert werden. Die verbleibenden 34 Prozent werden für die Aktendarstellung im dg hyparchive Desktop genutzt. So ist der gesamte Vorgang übersichtlich mit einem Blick erfassbar und lässt sich einfacher bearbeiten.

Vielfältige Berechtigungssteuerung

Im Zusammenspiel mit dem DMS Modul von dg hyparchive können ohne großen Aufwand zusätzlich Berechtigungstemplates auf die Dokumente gesetzt werden. Der bpi connector ist ein effektives Mittel eine differenzierte Berechtigungssteuerung zu ermöglichen, die bestimmten Vorgängen oder Personen zugeordnet sind und ein flexibles Rollenkonzept unterstützen.

Die dg office AddIn erlaubt einen direkten Zugriff aus den Microsoft Office Applikationen auf dg hyparchive. In Kombination mit bpi connect können Office Dokumente, z.B. E-Mails aus dem führenden Client wie z.B. Outlook direkt in die gewünschte Aktenhierarchie bzw. Registerstruktur abgelegt werden.

SAP-Release unabhängige Module zur Leistungssteigerung von dg hyparchive

- Digitales Aktenmanagement in SAP, MS Office und bpi Sales Performer
- Berechtigungsmanagement für Office Dokumente
- Hohe Übersichtlichkeit vereinfacht Handling im Geschäftsalltag

Gerne informieren wie Sie detailliert über unsere Lösungen und zeigen Ihnen diese im praktischen Einsatz. Bitte nehmen Sie Kontakt mit uns auf:

bpi solutions gmbh & co. kg

Krackser Straße 12

D-33659 Bielefeld

Fon: +49 (0) 521 94 01 - 0

Fax: +49 (0) 521 94 01 - 500

info@bpi-solutions.de

www.bpi-solutions.de